

Planart	Zeichnungsnummer										Auslieferung	
	Projekt-Nr.	Bauherr	Objekt	Planart	Darstellung	Geschoss	lfd.Nr.	Leistungsphase	Index	Status	LP 3	LP 5
Heizung Neubau Museum Erdgeschoss	2022-08	SR	KM	H	GR	EG	001	5	XX	P		x
Heizung Neubau Museum Obergeschoss	2022-08	SR	KM	H	GR	OG	002	5	XX	P		x
Heizung Neubau Museum Dachaufsicht	2022-08	SR	KM	H	GR	DA	003	5	XX	P		x
Heizung Verlegeplan Erdgeschoss	2022-08	SR	KM	H	GR	EG	004	5	XX	P		x
Heizung Verlegeplan Obergeschoss	2022-08	SR	KM	H	GR	OG	005	5	XX	P		x
Heizung Neubau Museum Schema Heizung	2022-08	SR	KM	H	SS	XX	006	5	XX	P		x
Heizung Schema Heizkreisverteiler 1	2022-08	SR	KM	H	SS	XX	007	5	XX	P		x
Heizung Schema Heizkreisverteiler 2	2022-08	SR	KM	H	SS	XX	008	5	XX	P		x
Heizung Schema Heizkreisverteiler 3	2022-08	SR	KM	H	SS	XX	009	5	XX	P		x
Heizung Schema Heizkreisverteiler 4	2022-08	SR	KM	H	SS	XX	010	5	XX	P		x
Heizung Schema Heizkreisverteiler 5	2022-08	SR	KM	H	SS	XX	011	5	XX	P		x
Heizung Schema Heizkreisverteiler 6	2022-08	SR	KM	H	SS	XX	012	5	XX	P		x
Sanitär Neubau Museum Erdgeschoss	2022-08	SR	KM	S	GR	EG	001	5	XX	P		x
Sanitär Neubau Museum Obergeschoss	2022-08	SR	KM	S	GR	OG	002	5	XX	P		x
Sanitär Neubau Museum Dachaufsicht	2022-08	SR	KM	S	GR	DA	003	5	XX	P		x
Sanitär Neubau Museum Schema Sanitär	2022-08	SR	KM	S	SS	XX	004	5	XX	P		x
<u>zusätzliche Anlagen</u>												
Baustelleneinrichtungsplan							rdbl_kmay_empfang_250620_V-GR BE-a_Baustelleneinrichtung					
Produktnachweis BNB							KMM_21-HS_BNB-ProduktNW_2026-04-20					

<p>Gemäß den "LV-Vorbemerkungen / Nachhaltigkeitsbewertung im Sinne des BNB" sind die zu verwendeten Produkte zu dokumentieren. Nachfolgende Tabelle gibt die relevanten Produkte sowie deren Anforderungen nach BNB (Bewertungssystem Nachhaltiges Bauen) an.</p> <p>Für die Nachweisführung liefert die beauftragte Firma die Nachweise in Form von <u>Sicherheitsdatenblättern</u> (SDB) und ggf. Umweltproduktdeklarationen (EPD) mit Angabe des Herstellers und Produktnamen.</p> <p>Die Lieferung der Datenblätter erfolgt bis 2 Wochen nach Vertragsabschluss, per Email an den BNB-Auditor.</p> <p>Daraufhin werden die vorgeschlagenen Produkte vom BNB-Auditor geprüft; ggf. erfolgen Rücksprachen und Änderungen bis zur Freigabe durch den BNB-Auditor. Erst mit dieser Freigabe durch den BNB-Auditor dürfen die Produkte bestellt, geliefert und vor Ort eingebaut werden. Die Verwendung wird vor Ort stichprobenartig und unangekündigt überprüft.</p> <p>Für den Fall, dass nicht freigegebene Produkte verbaut werden, wird vorbehalten, dass diese zurückgebaut werden müssen bzw. die Firma in die Verantwortung genommen wird, da die Verwendung von nicht freigegebenen Produkten dazu führen kann, dass das Zertifizierungsziel Silber nicht erreicht wird.</p>				Name beauftragte Firma:			
				Adresse:			
				Name Ansprechpartner:			
				Telefon/ Email-Adresse:			
				BNB-Auditor:		Nadine Merkla	
				Telefon:		0351-28794990	
				Kontakt E-Mail:		kontakt@merkla-architektur.de	
Nr. & Name Titel bzw. Pos.	Menge	Produktkategorie	Anforderung nach BNB	Produktnachweis			Freigabe BNB, erteilt am:
				Hersteller	Konkreter Produktname	Nachweis: SDB, EPD,...	
Generell		Aktueller Stand der BNB-Vorbemerkungen integrieren	Aktueller Stand der BNB-Vorbemerkungen noch integrieren!				
Pos. 1.2.13 Pos. 1.3.8 Pos. 1.6.16 Pos. 1.7.6		Silikonfuge weiß (Punkt- und linienförmige Verklebungen und Abdichtungen im Innenraum inkl. TGA)	Keine amin- oder oximvernetzenden Silikone zusätzlich gilt: RAL-UZ 123 oder EMICODE EC1/ EC1PLUS und Chlorparaffine < 0,1 %				
Titel 1.2. Waschtischanlagen mit Zubehör Titel 1.6 Behinderten-WC-Anlage		Waschtischarmaturen	Nachweis, dass Wasserverbrauch max. 0,15 l/s				
Titel 1.3. WC-Anlagen und Zubehör Titel 1.6 Behinderten-WC-Anlage		WC-Anlagen / Spülung	Nachweis, dass WC ohne Spartaste max. 6 l/Spülung WC mit Spartaste max. 3 l/Spülung				
Titel 1.4. Anschluss Küche Büro		Küchenspül-Armatur	Nachweis, dass Wasserverbrauch max. 0,25 l/s				
Titel 1.7. Urinalanlagen mit Zubehör		Urinal	Nachweis, dass max. 1 l/Spülung				

Nr. & Name Titel bzw. Pos.	Menge	Produktkategorie	Anforderung nach BNB	Produktnachweis			Freigabe BNB, erteilt am:
				Hersteller	Konkreter Produktname	Nachweis: SDB, EPD,...	
Titel 1.8 Vorwandelemente		verbauten Hölzer, Holzprodukte und / oder Holzwerkstoffe	Für die verbauten Hölzer, Holzprodukte und / oder Holzwerkstoffe ist der Nachweis auf Verwendung von Holzprodukten aus nachhaltiger Forstwirtschaft zu führen. Dies wird durch Vorlage eines anerkannten Zertifikates (FSC oder PEFC) und des zugehörigen CoC-Zertifikates nachgewiesen und muss zwingend in den <u>Lieferscheinen</u> verankert werden.				
		Furnierholze, geklebte Hölzer, Holzwerkstoffe	Formaldehyd-Ausgleichskonzentration in der Luft eines Prüfraums < 0,05 ppm (0,062 mg/m ³)				
Titel 1.12 Isolierung / Titel 2.8. Wärmedämmung und Zubehör		Falls verwendet: flexible TGA-Dämmung (geschäumte Dämmstoffe)	Frei von halogenierten Treibmitteln und HBCDD in EPS/XPS und TCEP in PUR/PIR < 0,1 %				
Titel 2.1 Luft-Wasser-Wärmepumpe		Kältemittel	Verwendung von R290 = natürliches Kältemittel (Frei von voll- und teilhalogenierten Kältemitteln) -> erfüllt				
Titel 2.7. Fußbodenheizung und Zubehör		Trittschalldämmung (Geschäumte Dämmstoffe)	Frei von halogenierten Treibmitteln und HBCDD in EPS/XPS und TCEP in PUR/PIR < 0,1 %				
Titel 2.3 Inbetriebnahme/ Wartung			Erstellung von detaillierten Wartungs-, Inspektions-, Betriebs- und Pflegeanleitungen und Überführung in einen Wartungs- und Instandhaltungsplan				
<i>Falls verwendet</i> <i>Lacke</i>		<i>Lacke als Beschichtung auf metallischen Oberflächen</i>	<i>nur wasserbasierend, VOC < 100 g/l und keine Pigmente und Sikkative auf Basis von Blei-, Cadmium und Chrom-VI-Verbindungen c) und reproduktionstoxische Phthalate < 0,1 %</i>				
<i>Falls verwendet</i> <i>Brandschutztechn. Maßnahmen</i>		<i>Brandschutzspachtelmassen, Brandschutzcoatings für Kabel, Brandschutzsilikone</i>	<i>Nachweis, dass Chlorparaffine, PBB, PBDE, TCEP < 0,1 %</i>				
<i>Generell falls verwendet</i>		<i>gummiartige Dämmprodukte auf Kautschuk- und PP/PE/EPDM-Basis im Innenbereich</i>	<i>Nachweis, dass frei von Altreifengranulat und Chlorparaffine, PBDE < 0,1 %</i>				

Hiermit bestätigen wir, dass zu diesen Positionen ausschließlich die hier aufgeführten Produkte verwendet werden.

Unterschrift
Stempe

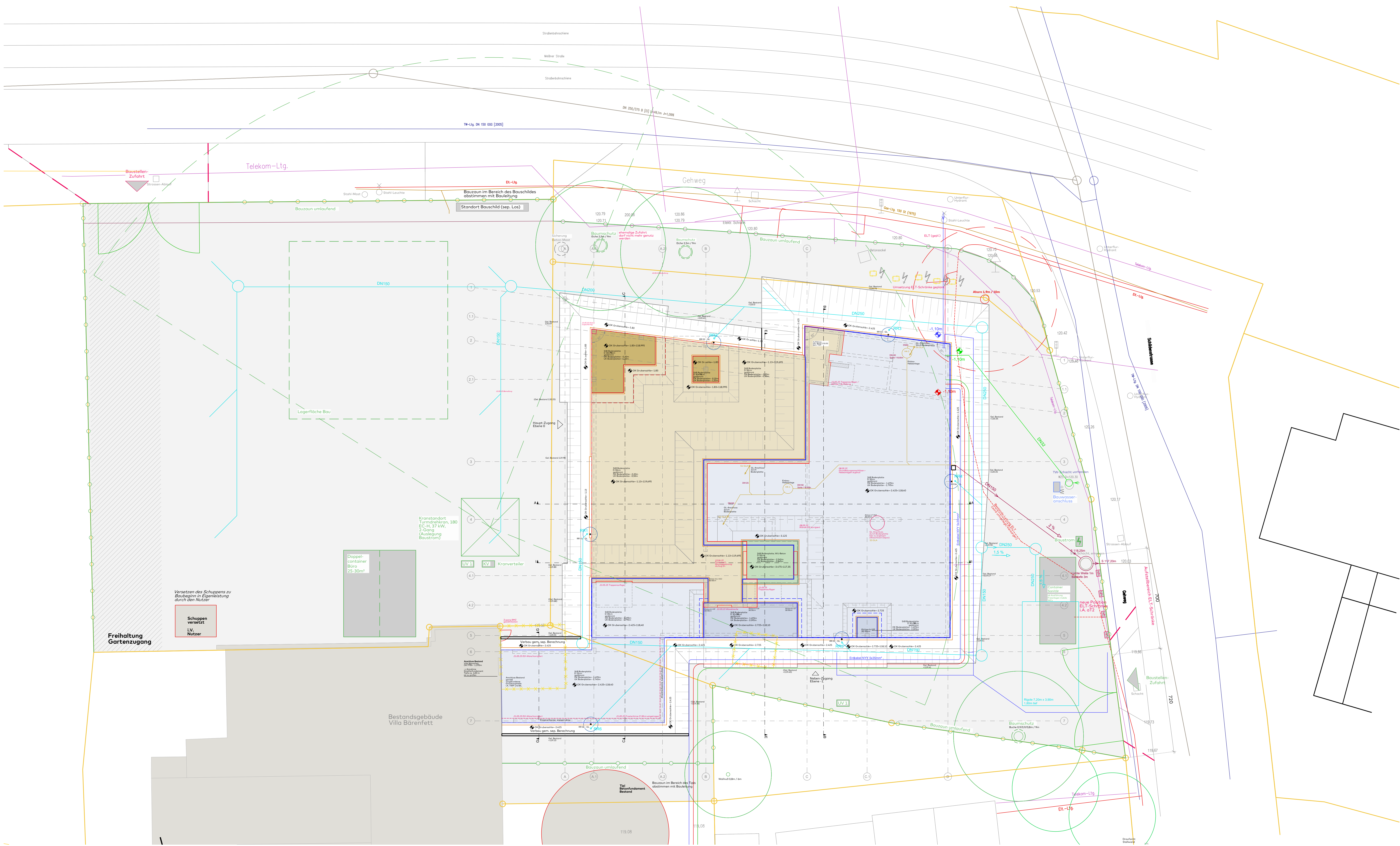

Ausführung Gründung / Baugrube gemäß Gründungsplan V-GR GR.
Ausführung Tiefbau / Medien siehe koord. Leitungsplan des TGA-Planers.

DATUM	ÄNDERUNG	INDEX	ANZAHL AUSLIEFERUNG AN	BAUHERR	STATIK	TGA	BAUFIRMEN
18.06.2025	Containeraufstellung, Medien, Zufahrten, ELT-Schränke	a					

BH BRÜSTUNGSHÖHE	TB TROCKENBAU	UZ UNTERZUG
BD BODENDURCHBRUCH	ST STURZ	UZD UNTERZUGDURCHBRUCH
DD DECKENDURCHBRUCH	RK ROLLADENKASTEN	OKGF OBERKANTE-FLÄCHE
FFB FERTIGFUSSBODEN	GW GURTWICKLER	UK UNTERKANTE
RFB ROHFUSSBODEN	RR REGENROHR	H HEIZUNG
RD RONDECKE	WS WANDSCHULTZ	E ELEKTRO
RH RAUMHOEHE Rohbau	WWS WANDSCHULTZ WAAGERECHT	L LÜFTUNG
WD WANDDURCHBRUCH	SWS WANDSCHULTZ SENKRECHT	S SANITÄR

VOR BAUBEGINN SIND ALLE MASSE VON DER AUSFÜHRENDEN FIRMA EIGENVERANTWORTLICH ZU PRÜFEN UND VOR ORT ANZUPASSEN. UNSTIMMIGKEITEN SIND MIT ARCHITEKT UND BAULEITUNG ZU KLÄREN.

HÖHENANGABEN VON BRÜSTUNGEN UND OFFNUNGEN IN DER AUSSEN- UND INNENWAND BEZIEHEN SICH AUF OK FERTIGFUSSBODEN (FFB) IM JEWELIGEN GESCHOSS.

DIESER PLAN GILT NUR IN VERBINDUNG MIT DER AUSFÜHRUNGSSTATIK, DEM BRANDSCHUTZKONZEPT UND DER HAUSTECHNIKLINGUNG. GUTACHTEN UND FACHLICHE STELLUNGNAHMEN SIND ZU BEACHTEN.

FÜR ALLE RÄUME IST EINE AUSREICHENDE ZU- UND ABLUFT NACH DIN 1946-6 NACHZUWEISEN. INNENLIEGENDE RÄUME MUSSSEN IN ABSTIMMUNG MIT DER HAUSTECHNIK BE- UND ENTLÜFTET WERDEN.

INSTALLATIONSLEITUNGEN SIND KÖRPERSCHALLENKOPPELT AUSZUFÜHREN. WÄRMEDÄMMUNG ENTSPRECHEND EHEV MIT ALUKASCHIERTE MINERALWOLLMATTEN: SCHALEN, OBERFLÄCHENSCHUTZ IM SICHTBAREN BEREICH MIT PVC-MANTEL.

LEITUNGSQUERUNGEN DURCH BRANDABSCHNITTSBEGRENZUNGEN (LAUT BRANDSCHUTZKONZEPT) SIND IN DER JEWELIGEN ANFORDERUNGQUALITÄT ZU SICHERN

BAUHERR
Große Kreisstadt
Radebeul

Pestalozzistr.6
01445 Radebeul

PROJEKT
Neubau Empfangsgebäude
Karl-May-Museum

Meißner Straße / Schildenstraße
01445 Radebeul

PLAN
Ausführungsplanung
Baustelleneinrichtung
Neubau

BAUHERR
ARCHITEKT
PLOT DATUM 20.06.2025
GEZ. H.
DATEI rdb_kmay_empfang_250605_Werkplanung

ARCHITEXUR TRAGWERK
mehner + georgi

altlandschadenstr.23 01445 Radebeul 0371 87389320 fax 0371839399
bismarckstr.13 08054 radebeul 0371 3032940 fax 0371 30339411
info@architektur-tragwerk.de www.architektur-tragwerk.de

MASSTAB
1:100

PLAN-NR.
V-GR BE

INDEX
a

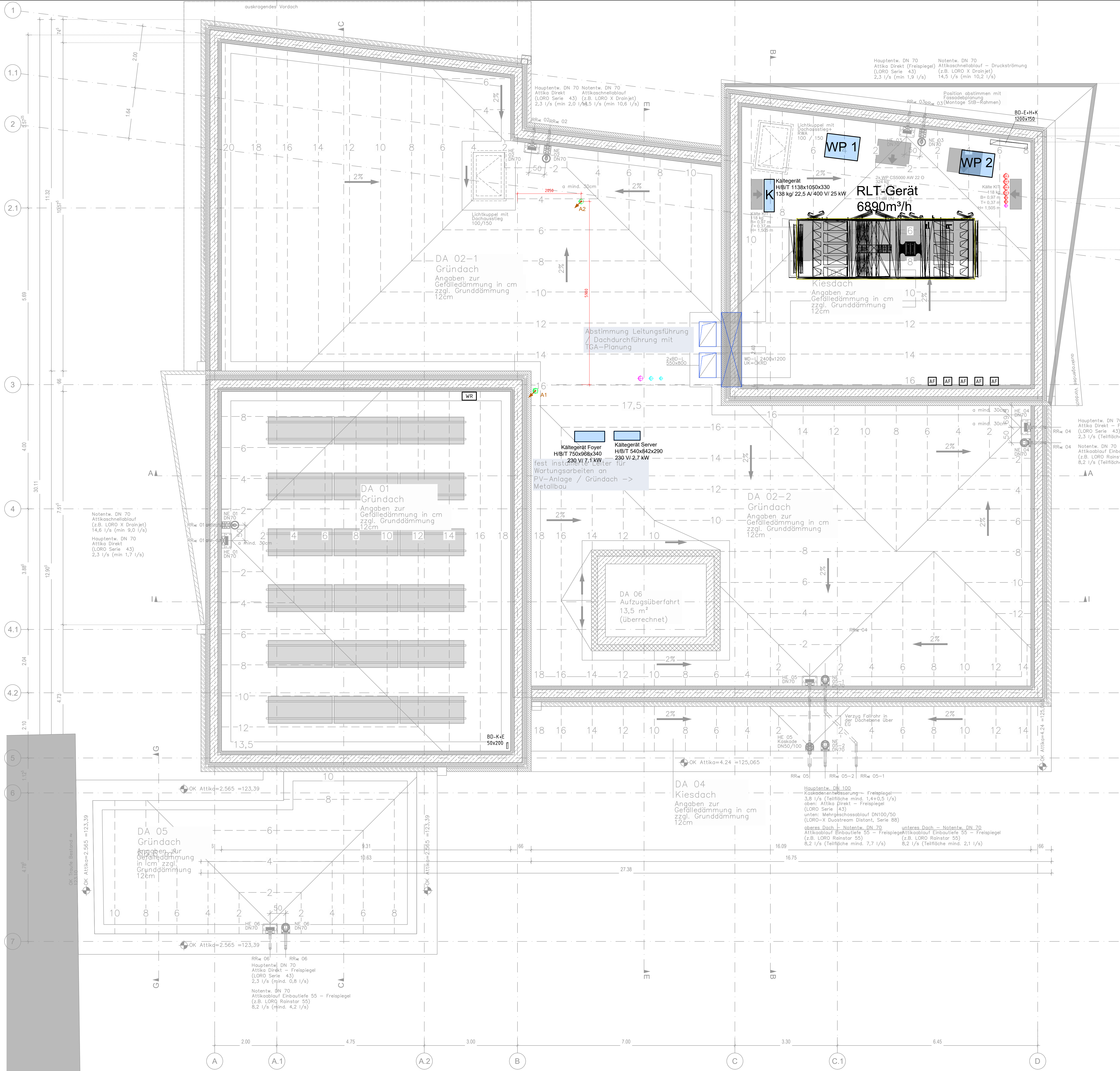

Legende

- Dachhaube SW-Ent-/Be-Lüftung
- A1+A2 DN100

Allgemeine Hinweise:
Die Planung ist gültig ausschließlich im Zusammenhang mit den Planungsbestandteilen sämtlicher Fachplaner.
Alle Maße sind eigenverantwortlich durch den AN vor Ort zu prüfen! Bei Widersprüchen ist der/die Entwurfsverfasser/in zu kontaktieren und Klärung herbeizuführen.

Index	Datum	Änderung	gezeichnet	geprüft
2022-08	SR	KM	S	GR
DA	003	5	XX	P

Projekt:
Karl-May-Museum Radebeul

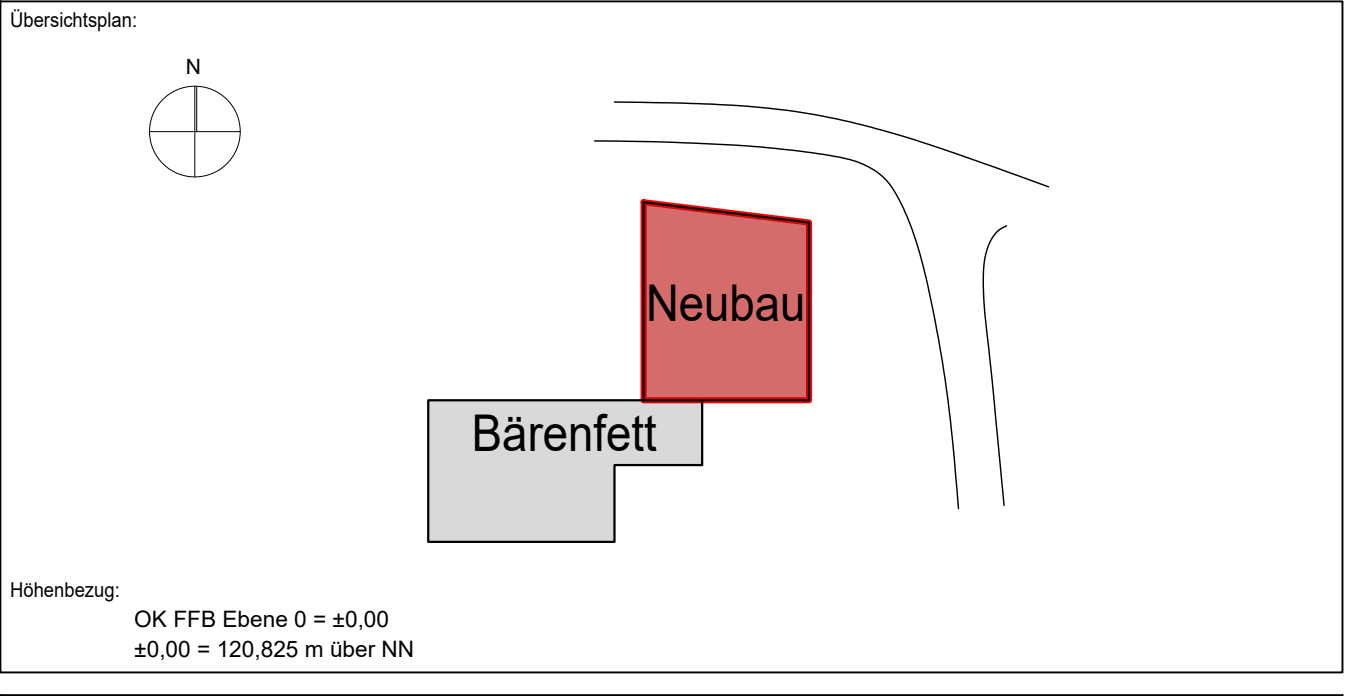

Bauherr:	Karl-May-Stiftung Karl-May-Museum gGmbH Radebeul Karl-May-Straße 5 01445 Radebeul
Architekt:	aT2 Architektur Tragwerk Altkötzschenbroda 23 01445 Radebeul Tel.: 0351/866470 info@at2-architektur-tragwerk.de
TGA-MSR Planung:	Ingenieurbüro Martin Hönig Ostra-Allee 29 01067 Dresden Tel.: 0351/866470 www.imh-dd.de
Brandschutz:	
Statik:	

Planinhalt:	Plandatum: 01.04.2026
Sanitär	Datum Architektur: 03.11.2025
Neubau Museum	Maßstab: 1:50
Dachaufsicht	Papierformat: 950 x 700
	bearbeitet: Knöfel
	gezeichnet: Schenk
Phase: Ausführungsplanung	Datum: 2022-08 SR, KM, S, GR, DA, 003, 5, XX, V, seq

2022-08	SR	KM	S	GR	DA	003	5	XX	P
Projekt Nr.	Bauherr	Objekt	Planart	Darstellung	Gezeichnet	Geprüft	Rev. Nr.	LP	Status

Legende

- Abwasser
- Trinkwasser (kalt)
- Trinkwasser (warm)
- DLE 3,5kW
- DLE 5,7kW

Allgemeine Hinweise:
Die Planung ist gültig ausschließlich im Zusammenhang mit den Planungsbestandteilen sämtlicher Fachplaner.
Alle Maße sind eigenverantwortlich durch den AN vor Ort zu prüfen! Bei Widersprüchen ist der/die Entwurfsverfasser/in zu kontaktieren und Klärung herbeizuführen.

Index	Datum	Änderung	gezeichnet	geprüft
2022-08	SR	KM	S	GR
OG	002	5	XX	P

Projekt: **Karl-May-Museum Radebeul**

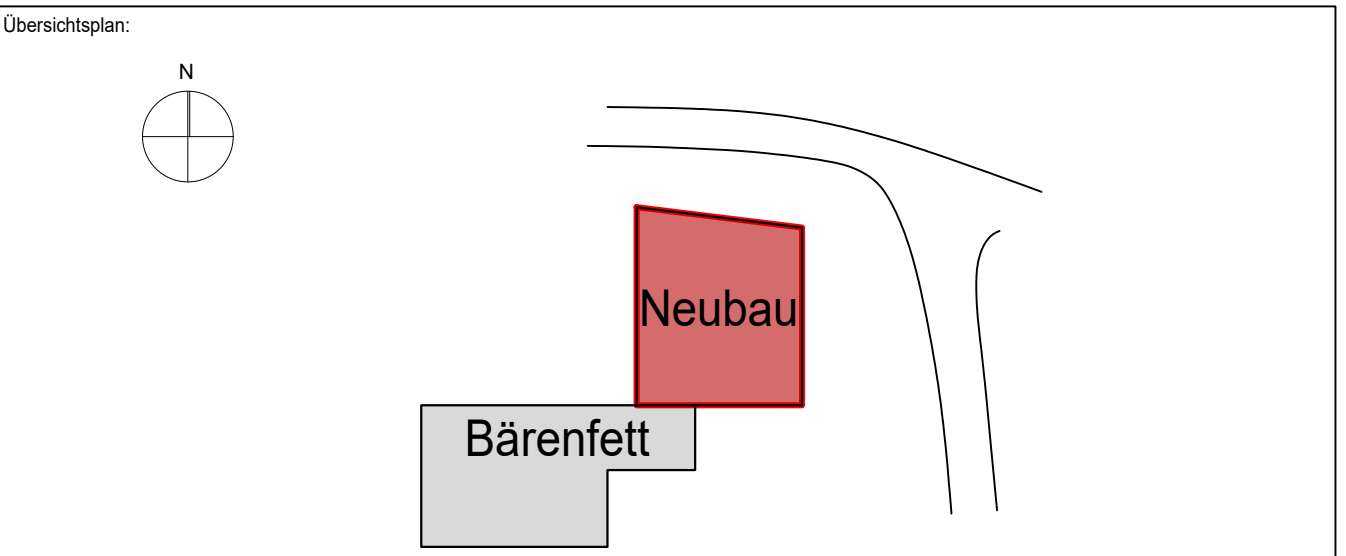

Höhenbezug: OK FFB Ebene 0 = ±0.00
±0.00 = 120,825 m über NN

Bauherr: **Karl-May-Stiftung**
Karl-May-Museum gGmbH Radebeul
Karl-May-Straße 5 01445 Radebeul

Architekt: **aT2 Architektur Tragwerk**
Altkötzchenbröda 23
01445 Radebeul
Tel.: 0351/866470 Fax: 0351/866474
www.imh-dd.de info@imh-dd.de

a² ARCHITEKTUR TRAGWERK
mehner + georgi

TGA-MSR Planung: **Ingenieurbüro Martin Häning**
Ostra-Allee 29 01067 Dresden
Tel.: 0351/866470 Fax: 0351/866474
www.imh-dd.de info@imh-dd.de



Brandschutz:

Statik:

Planinhalt:	Plandatum: 01.04.2026
Sanitär	Datum Architektur: 03.03.2026
Neubau Museum	Maßstab: 1:50
Obergeschoss	Papierformat: 950 x 700
	bearbeitet: Knöfel
	gezeichnet: Schenk
Phase: Ausführungsplanung	Datum: 2022-08 SR, KM, S, GR, OG, 002, 5, XX, V, deg

2022-08	SR	KM	S	GR	OG	002	5	XX	P
---------	----	----	---	----	----	-----	---	----	---

Weitergabe sowie Vervielfältigung dieses Dokuments, Verwertung und Mitteilung seines Inhalts sind verboten, soweit nicht ausdrücklich gestattet. Zuwiderhandlungen verpflichten zu Schadenersatz.

